SAV BIENES RAICES
¡¡Encontramos la casa de tus sueños!!

Oficina (777)102-2235
Cel / WhatsApp (777) 212-5930

image not found or type unknown

Casa en Jardines de Reforma Cuernavaca, Morelos.

Venta: $16,500,000
Pesos mexicanos

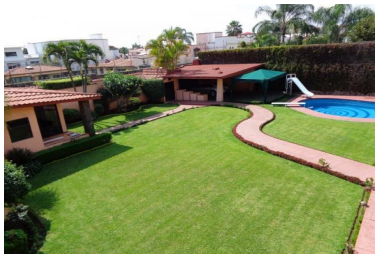
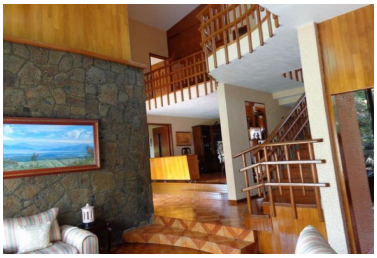

Residencia en Jardines de Reforma, En Cuernavaca

Vigilancia las 24 hrs, calles adoquinadas.

Casa Principal: Sala-comedor , cocina equipada con isla, Estudio, Bar , 3 recamaras todas con vestidor y baño, (la principal con jacuzzi),Cuarto de lavado

Bungalow: Cocina con barra , Sala comedor con vista al jardín, medio baño, Recamara con closets y baño

Casa de servicio

Alberca equipada con chapoteadero.

Gimnasio.

Vigilancia:	Si 24 horas	Terreno:	1260 m²
Frente:	35 mts.	Tipo de terreno:	Plano
Construcción:	900 m²	Niveles:	2
Edad del inmueble:	30 años	Estado de conservación:	Excelente
Antecomedor:	Barra desayunadora, isla	Sala:	Si
Comedor:	Si	Recámaras:	3, todas con vestidor y baño
Baños:	4	Closets:	Si todas con vestidor
Cocina:	Equipada	Gas estacionario:	Si
Cuarto de servicio:	Casa de servicio	Cisterna:	60 mil lts
Estacionamiento:	4 autos techados porton electrico	Jardín:	Muy grande

Oficina:
Calle Tamoanchan Num. 110 Int. 3
Colonia Reforma, CP62260
Cuernavaca, Morelos.

www.savbienesraices.com
Tel. (777) 102-2235
sav@savbienesraices.com